

SMART ZENDO

// วิถีใหม่หัวใจเซน //



เป็นธรรมดาที่ชาวเมืองใหญ่จะมองหาพื้นที่ สุขสงบสำหรับการพักผ่อนและหลีกเลี่ยงความวุ่นวาย และที่นี่คือบ้านแสนสงบของสองสามีภรรยาชาวไต้หวัน คุณ Eric และคุณ Lory ผู้เริ่มสร้างครอบครัวเล็กๆ สำหรับที่มาของการออกแบบพื้นที่พักอาศัยในคอนโดมิเนียมกลางเมืองฮ่องกง เนื่องจากคุณ Eric ต้องเดินทางบ่อย ส่วนคุณ Lory เป็นพนักงานต้อนรับบนเครื่องบิน ทั้งคู่จึงย้ายจากไต้หวันมาอยู่ที่ฮ่องกงเมื่อหลายปีก่อน แต่ถึงกระนั้นแพสชันที่ทำให้คิดถึงบ้านที่ไต้หวันก็ยังคงเปี่ยมล้นอยู่ในใจ โดยเฉพาะวิถีชีวิตธรรมชาติในบ้านเกิด

หากจิตวิญญาณเซนคือการแสวงหาความสมดุล ห้องชุดคอนโดมิเนียมของพวกเขาที่เช่นกัน โดยมีพื้นฐานมาจากรายละเอียดของเซนผ่านงานดีไซน์อันชาญฉลาด ซึ่งได้รับการออกแบบโดย Sim-Plex Design Studio ภายใต้คอนเซ็ปต์เรียบง่ายแต่ลึกซึ้ง ผวนกับศาสตร์ฮวงจุ้ยและระบบสมาร์ทโฮมที่อำนวยความสะดวกสบาย ช่วยยกระดับการใช้ชีวิตให้ผู้อยู่อาศัยได้พักผ่อนทั้งร่างกายและจิตใจ ไปจนถึงระดับจิตวิญญาณ

ไฮไลต์ของบ้านหลังนี้คือ ห้องนั่งเล่นที่ได้รับการออกแบบให้มีความยืดหยุ่น รองรับการใช้งานได้หลากหลาย เช่น ใช้เป็นมุมดื่มชา สนามเด็กเล่นของลูกชาย ฯลฯ โดยมีกิมมิกต่างๆ อย่างการยกพื้นขึ้นประมาณ

สองชั้นบันได มีช่องเก็บของซ่อนอยู่ใต้พื้นที่สามารถเปิดพื้นได้ในรูปแบบ Lifted up Panel นอกจากนี้ยังมีช่องในโต๊ะกาแฟที่สามารถสั่งให้ยกขึ้นได้ด้วยเสียง ห้องรับประทานอาหารและห้องครัวแบบเปิดเชื่อมถึงกัน ไม่ว่าจะทำอาหารหรือนั่งรับประทานอาหาร ก็สามารถเพลิดเพลินกับทิวทัศน์ธรรมชาติในทุกฤดูกาลภายนอกหน้าต่างกระจกขนาดใหญ่ที่สูงเกือบจรดเพดาน เรียกว่าหากไฮกุหรือควีนพาร์คญี่ปุ่นได้รับอิทธิพลจากเซน มีภาษาตามฤดูกาล วิวนอกหน้าต่างนั้นก็เปรียบได้กับภาษาตามฤดูกาลที่ประกอบไปด้วยทิวทัศน์ทั้งสี่ฤดูซึ่งถูกเชื่อมเข้ามาไว้ภายในบ้าน ทำให้ธรรมชาติและบ้านผสมผสานกันอย่างลงตัว

บ้านหลังนี้ใช้เทคโนโลยีเชื่อมต่อกับอุปกรณ์ต่างๆ เพื่ออำนวยความสะดวก เช่น เทคโนโลยีสั่งงานด้วยเสียงให้เปิด-ปิดม่านเปิด-ปิดไฟ ล็อกหรือปลดล็อกประตู ฯลฯ ระบบรักษาความปลอดภัยควบคุมโดยแอปพลิเคชันและรีโมตคอนโทรล ปลั๊กและเต้ารับดีไซน์ซ่อนไว้อย่างแนบเนียน ช่วยให้บรรยากาศของทุกๆ ห้องดูเรียบง่าย

ภายใต้การตกแต่งสไตล์มินิมัล-ลักซ์วรี เน้นเลือกวัสดุและโทนสีใกล้ธรรมชาติ อาทิ ไม้เมเบิลโทนสีอ่อน เพื่อสร้างบรรยากาศสงบอบอุ่น ขณะที่ห้องนั่งเล่นปรับตามหลักของฮวงจุ้ย ผังซ้ายเปรียบเสมือนราชาฝั่งขวา ตัวแทนของผู้ชายและขุนนางชั้นสูง ผังขวาคือเสื่อขาว ตัวแทนของผู้หญิง

เจ้าของ | คุณ Eric และคุณ Lory ออกแบบ | Sim-Plex Design Studio
www.sim-plex-design.com, FB : Sim-Plex Design Studio
พื้นที่ใช้สอย | 49 ตารางเมตร
เรื่อง | Sara ภาพ | Patrick Lam ภาพประกอบ | คนาริ

และความมั่งคั่ง ซึ่งทั้งสองตัวแทนนี้คือความสมดุลที่เหมาะสมกัน เพื่อเปิดรับโชคกลางและสิ่งดี ๆ ให้เข้ามาสู่ผู้พักอาศัย รวมถึงองค์ประกอบที่ 5 อย่างไม้ เห็นได้จากการนำวีเนียร์ไม้เมเบิลสีอ่อนมากรุผนังตู้เก็บของ ฯลฯ เป็นการสะท้อนการผสมผสานระหว่างสุนทรียศาสตร์วงจ้อย เทคโนโลยี ธรรมชาติ และผู้อยู่อาศัยให้อยู่ร่วมกันได้อย่างสมดุล

อีกหนึ่งความท้าทายของการรีโนเวทห้องชุดคอนโดมิเนียมนี้คือ จากเดิมมีเพียง 2 ห้องนอน แต่สามารถเพิ่มเป็น 4 ห้องนอนได้อย่างเหลือเชื่อ เพื่อตอบโจทย์สมาชิกของครอบครัว พร้อม ๆ กับการออกแบบเฟอร์นิเจอร์มัลติฟังก์ชันที่สามารถใช้งานได้หลากหลายในหนึ่งเดียว เช่น ในห้องนอนของลูกชายที่ยกพื้นขึ้นสูงให้เป็นพื้นที่เก็บของและที่นั่ง ลื่นชักในห้องนอนใหญ่มีโต๊ะเครื่องแป้งซ่อนอยู่ ม้านั่งดีไซน์โค้งมนพร้อมที่เก็บของในห้องรับประทานอาหาร ฯลฯ

เนื่องจากคุณ Eric และคุณ Lory เดินทางบ่อย คุณยายจึงมาดูแลลูกชายให้ แต่แปลนเดิมไม่มีห้องให้คุณยายพักผ่อนและไม่มีห้องแม่บ้าน ที่ออกแบบจึงเกิดไอเดียเปลี่ยนห้องครัวเก่าให้เป็นห้องแม่บ้าน และห้องเก็บของ ส่วนห้องนั่งเล่นก็เพิ่มประตูบานเพื่อกั้นพื้นที่ให้เป็นห้องที่ 4 สำหรับให้คุณยายได้พักผ่อน ประตูมีบานเกล็ดที่ด้านบนสำหรับช่วยระบายอากาศแล้ววกรูกระจกฝ้าเพื่อให้แสงสว่างผ่านออกไปยังบริเวณส่วนรับประทานอาหารและครัวได้ นอกจากนี้ยังซ่อนประตูบานเลื่อนเพื่อกั้นพื้นที่ห้องนั่งเล่นและห้องนอนออกจากกันเพื่อรักษาความเป็นส่วนตัว ในห้องน้ำมีหน้าต่างบานเล็กเพื่อให้แสงเข้าได้ และตกแต่งอย่างหรูหราคล้ายบูทีคโฮเต็ลด้วยกระเบื้องหินอ่อนสีขาวที่ช่วยเพิ่มความสว่างภายในห้องน้ำ

Smart Zendo เป็นอีกหนึ่งข้อพิสูจน์ของการออกแบบที่พยายามเอาชนะข้อจำกัดของพื้นที่ ด้วยแนวคิดที่เรียบง่ายแต่แฝงด้วยความคิดซึ่งในทุกรายละเอียด จึงทำให้ตอบโจทย์การอยู่อาศัยในรูปแบบเฉพาะของแต่ละครอบครัวได้



จากประตูทางเข้าพาร์ตเมนต์
พื้นที่ถูกยกระดับขึ้นสองชั้นบันได
เพื่อสร้างขอบเขตของสเปซ
ห้องนั่งเล่น



ในโครงสร้างพื้นที่ยกระดับใช้เป็นที่พักของได้ตลอดแนว
ชุดโต๊ะเก้าอี้รับประทานอาหารออกแบบให้กะทัดรัด
เลื่อนเก็บได้แบบประหยัดเนื้อที่ที่สุด



ห้องนั่งเล่นเป็นพื้นที่
อเนกประสงค์ส่วน
กลาง ทั้งเป็นมุม
จิบน้ำชา ชมภาพ-
ยนตร์ หรือเป็นห้อง
นอนส่วนตัว

บ้านเพื่อกันระหว่าง
พื้นที่รับประทานอาหาร
กับห้องนั่งเล่น สามารถ
ปรับเปลี่ยนการใช้งาน
ได้อย่างยืดหยุ่น



บานเลื่อนระหว่าง
พื้นที่ห้องนอนกับพื้นที่
ส่วนกลางใช้ปิดกันเพื่อ
ความเป็นส่วนตัว



ห้องนอนเด็กก็มีการ
ยกระดับพื้นเพื่อใช้
เป็นพื้นที่เก็บของ

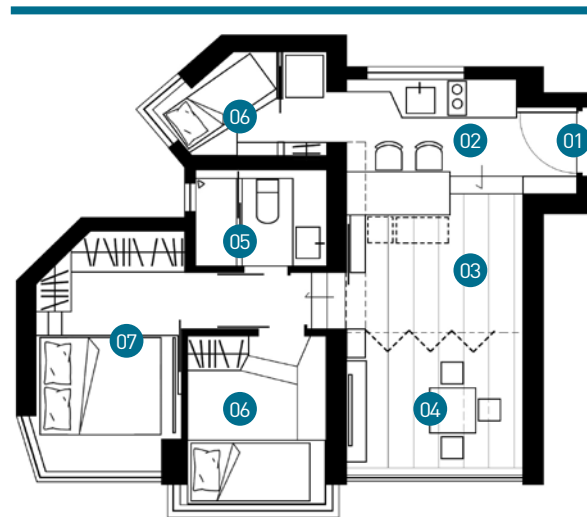

01 ทางเข้า 02 คริว 03 พื้นที่รับประทานอาหาร 04 ห้องนั่งเล่น
05 ห้องน้ำ 06 ห้องนอนเล็ก 07 ห้องนอนใหญ่



โต๊ะเครื่องแป้งที่ซ่อนในลิ้นชักได้ อีกหนึ่งเฟอร์นิเจอร์มัลติฟังก์ชันที่เป็นอีกหัวใจสำคัญของการประหยัดพื้นที่



มุมห้องนอนใหญ่โปร่งโล่งด้วยวิวธรรมชาติในเมืองของฮ่องกง